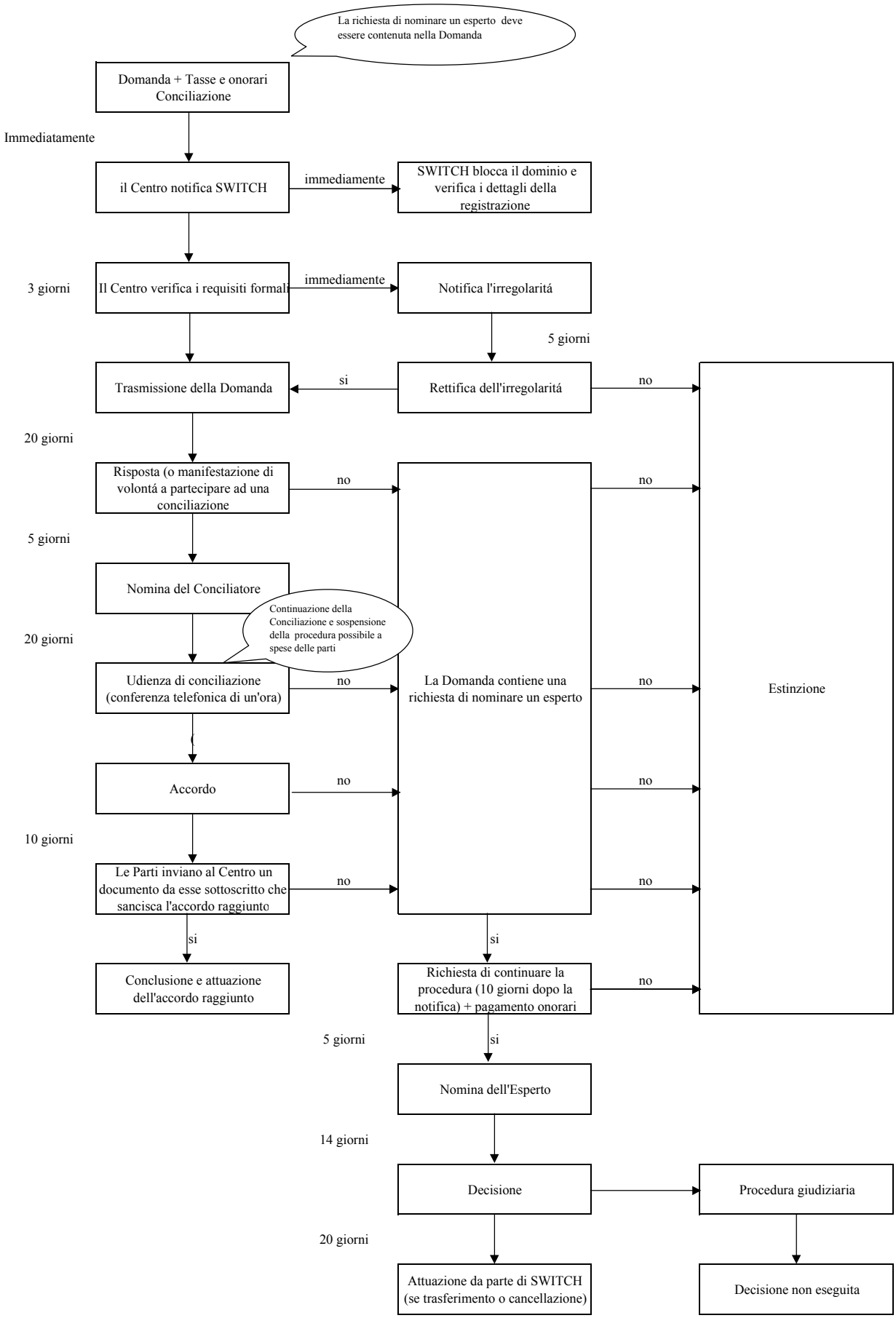Centro di Arbitrato e Mediazione dell'OMPI: Procedura di composizione delle controversie per i nomi a dominio .ch e .li