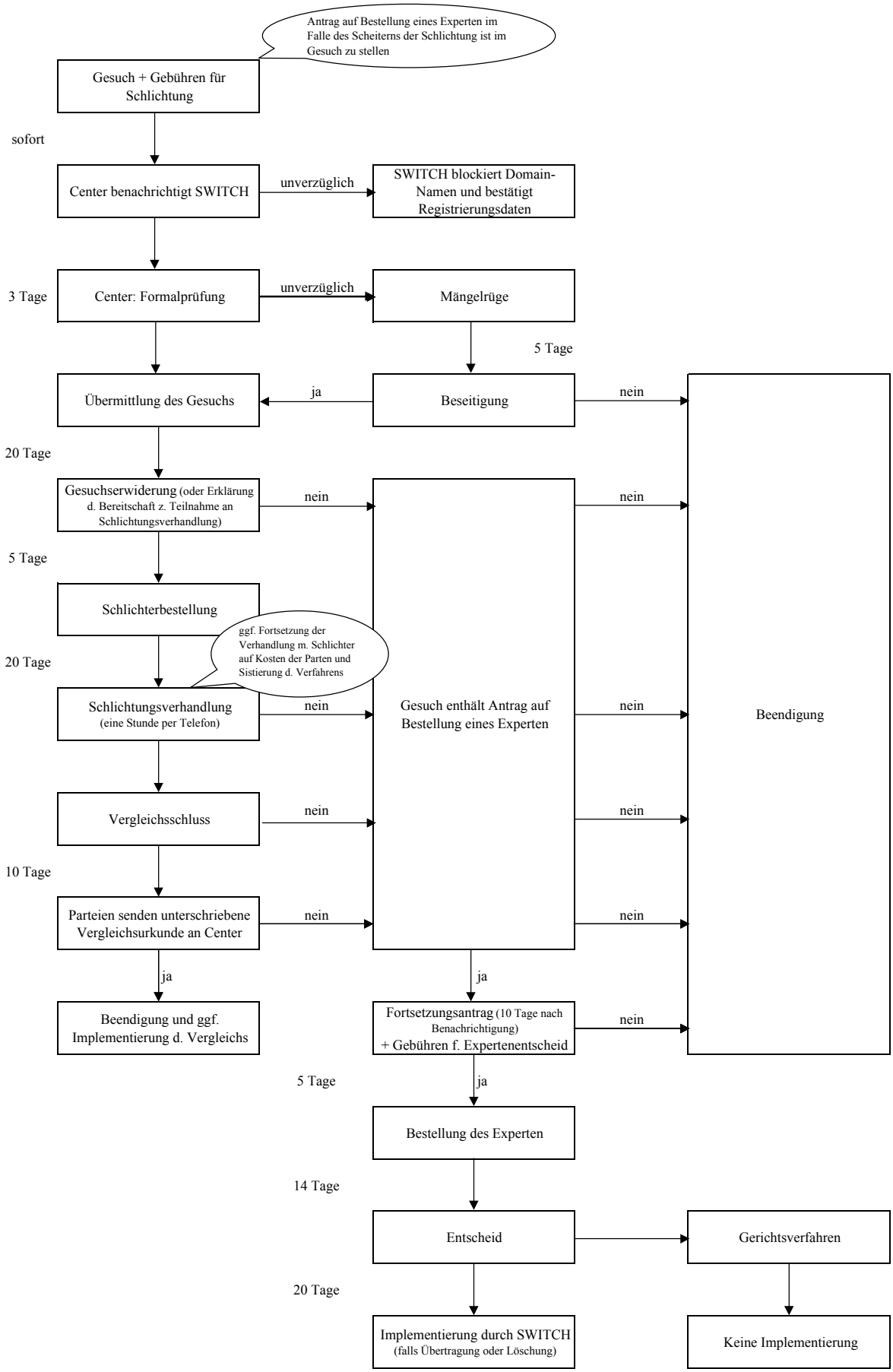WIPO Arbitration and Mediation Center: Ablauf von Streitbeilegungsverfahren für .ch und .li Domain-Namen