



Gestión de emprendimientos sostenibles y escalables

Facilitadora: Alessandra Quiñonez

Sostenibilidad

La sostenibilidad consiste en satisfacer las necesidades de las generaciones actuales sin comprometer a las necesidades de las generaciones futuras, al mismo tiempo que se garantiza un equilibrio entre el crecimiento de la economía, el respeto al medioambiente y el bienestar social. (ONU)



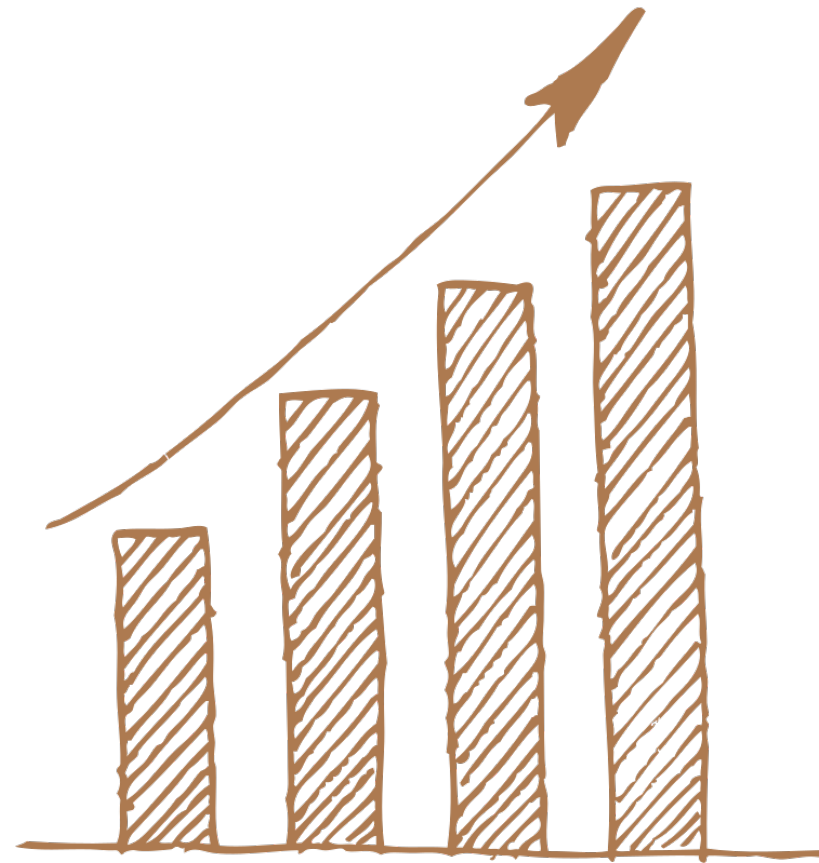

Elementos clave para la gestión de un negocio

Procesos clave de un negocio

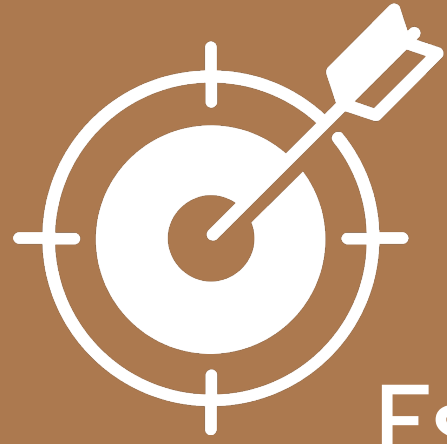

Estratégico

¿Cuál es mi propósito y cómo
llego a cumplirlo?

Gerencia
Presidencia
Coordinación

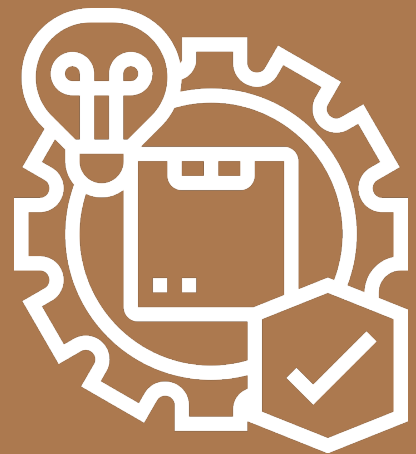

Operativo

¿Cuales son los pasos para
desarrollar mi producto o servicio??

Producción
Manufactura



Soporte

¿Qué necesito para hacer llegar mi
producto o servicio al cliente y brindar
un buen servicio?

Compras y- logística
Ventas
Comunicación
Administración

Organización y funciones

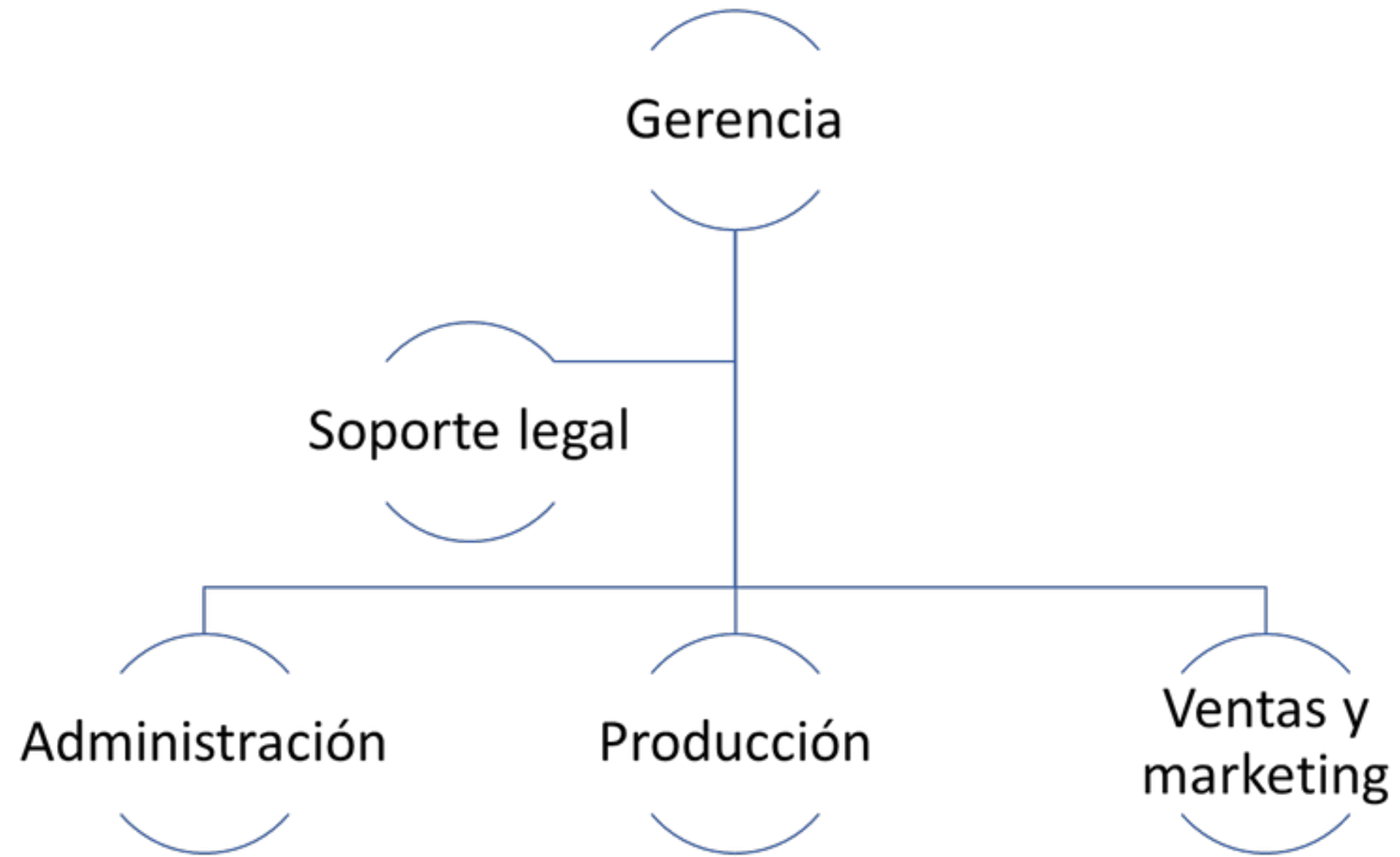

Funciones: pueden ser fijas o rotativas

¿Cómo esta organizado tu emprendimiento?

¿Existen criterios para la toma de
decisiones?

¿Están claras las funciones y
responsabilidades?



1.

El corazón de un negocio, es la gente que lo conforma.

Esta gente estará contenta si existe una balanza entre lo que da y lo que recibe.

Claridad, solidaridad, oportunidad...



Desarrollo de producto/servicio

- Calidad
- Homogeneidad - replicabilidad
- Trazabilidad
- Volumen

Proceso de desarrollo de producto



1. Recepción y pesado de carne

2. Desengrasado y corte

3. Salado

4. Prensado

5. Oreado secado

6. Envasado



¿Cuál es el proceso de desarrollo/elaboración de tu producto o servicio?

¿Lo tienen documentado?

Describe o dibuja el paso a paso.

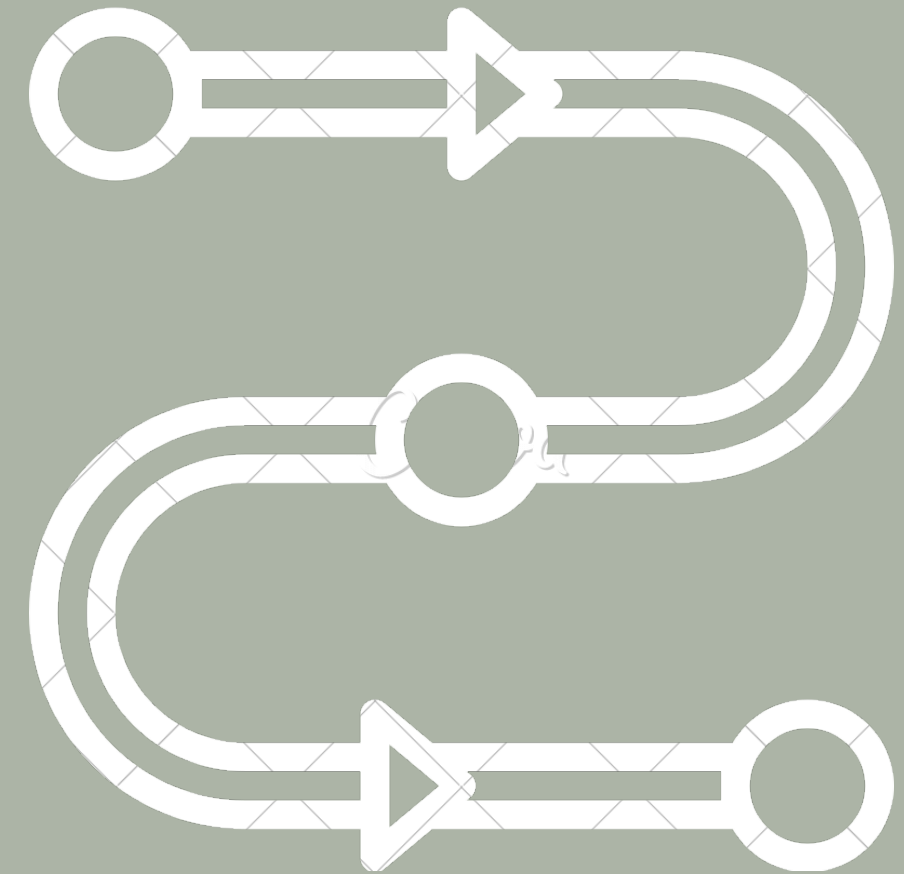

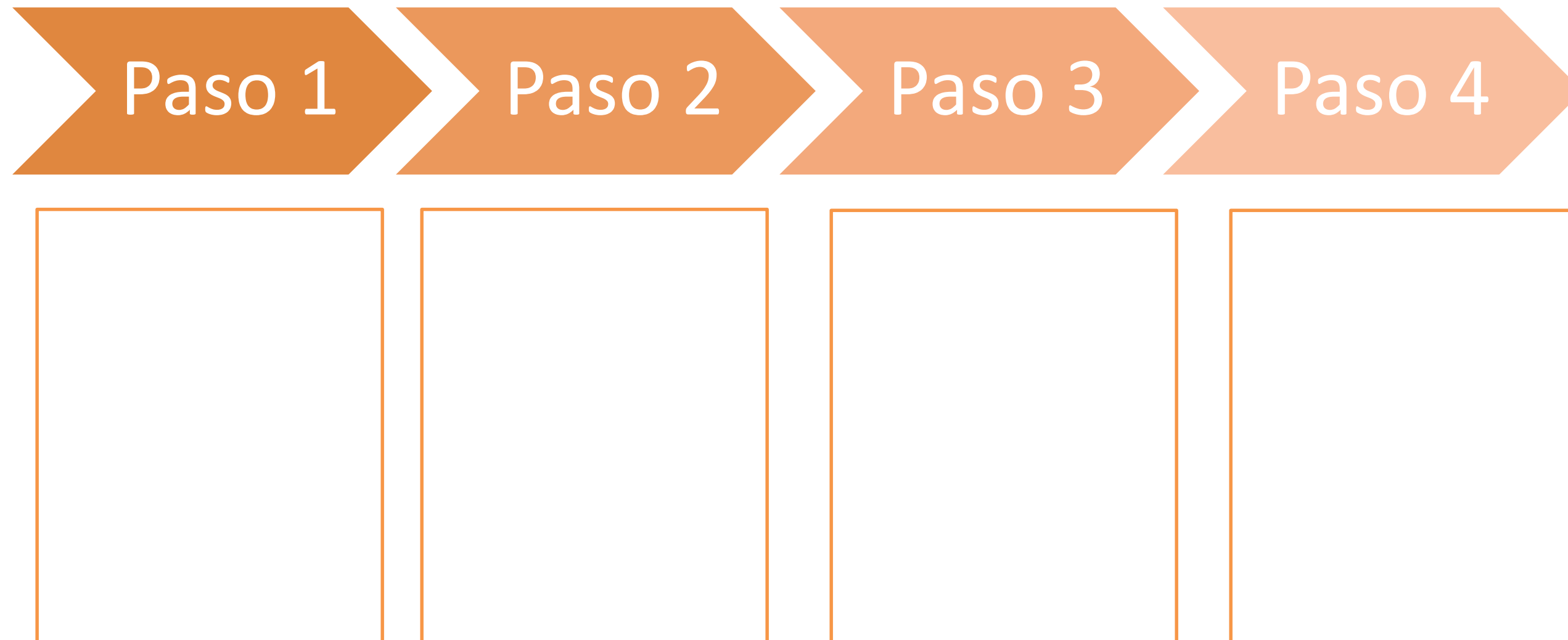

2.

Para asegurar la calidad y replicabilidad del producto o servicio es vital tener descrito el proceso, el paso a paso!

De esta manera facilitamos el entrenamiento de nuevas integrantes y desarrollados criterios de distintividad.



Gestión financiera

- Equilibrio de ingresos y egresos
- Rentabilidad
- Gestión de ahorros e inversión

La sostenibilidad financiera de un emprendimiento requiere del registro y una evaluación constante de:

Egresos

Ingresos

1. Llevar un registro detallado

Egresos

Tipo de gasto	Mes 1	Mes 2
Pago a personal		
Materiales		
Equipo		
Publicidad		
Trasporte		

Ingresos

Tipo de ingreso	Mes 1	Mes 2
Pulsera		
Collar		
Anillo		
Bolso		
Llavero		

Tener cuidado si el registro considera o no impuestos.
Se sugiere que el registro sea inmediato o en el día.

2. Análisis de flujo de caja

	Mes 1	Mes 2	Mes 3
Ingresos	1500.00	1000.00	1800.00
Egresos	1200.00	1200.00	1200.00
Diferencia (Flujo)	300.00	-200.00	500.00
Acumulado	300.00	100.00	600.00

El análisis se podrá realizar con el acumulado diario, semanal o mensual.

¿Cómo lo calculan ustedes?.

3

Un negocio debe ser rentable, es decir que sus ingresos cubran todos los gastos y dejar ganancias.



Las ganancias se pueden reinvertir o repartir tras un periodo prudente de acumulación.

¿Cuáles fueron los mensajes de esta sesión?

1.



2.

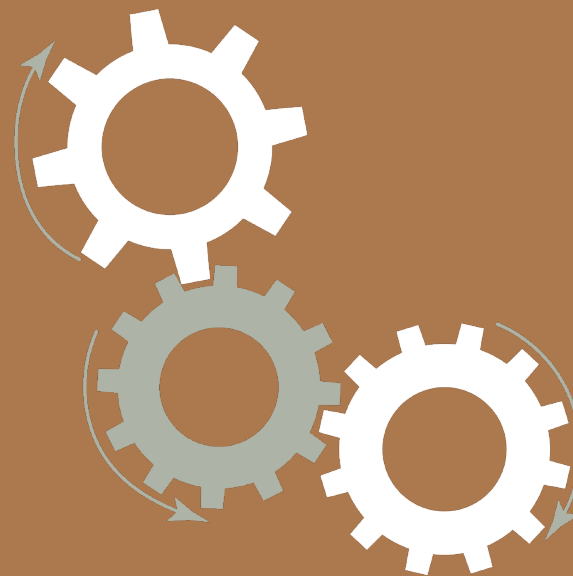

3.

