



WIPO | MADRID

The International
Trademark System

■ Comprendre les dernières nouveautés juridiques concernant le système de Madrid

Webinaire sur le système de Madrid

Tetyana Badoud
Aurea Plana

Le 17 février 2021

Nos expertes



Tetyana Badoud

Juriste principale
Division juridique du système de Madrid
OMPI



Aurea Plana

Juriste adjointe
Division juridique du système de Madrid
OMPI



Comment utiliser *GoToWebinar*

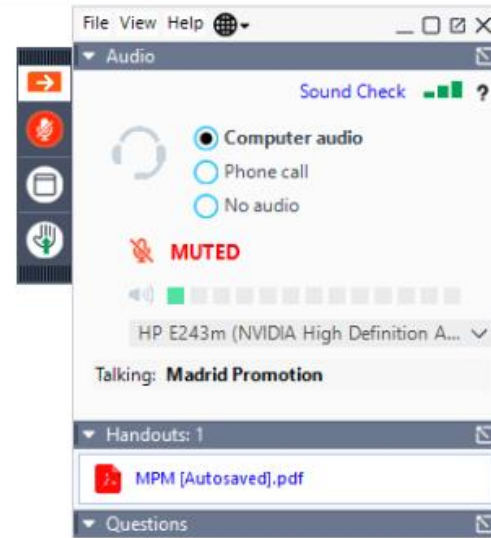

Programme

- Mesures liées à la COVID-19
- Éléments nouveaux
- Nouvelles règles juridiques



WIPO | MADRID

The International
Trademark System

Mesures liées à la COVID-19

Mesures de sursis liées à la COVID-19 dans le cadre du système de Madrid

- Excuse de retard dans l'observation de délais à l'égard de l'OMPI
 - Demande d'excuse en raison de la COVID-19
 - Exemption de preuve
 - Limite de 6 mois à l'excuse
- Éléments de flexibilité concernant le renouvellement
- Réponse de l'OMPI à la COVID-19 :
<https://www.wipo.int/covid-19/fr/index.html>

Question

- L'excuse de retard est-elle applicable aux délais à l'égard...
 - de l'OMPI uniquement ?
 - de l'OMPI et des offices désignés ?
 - des offices désignés uniquement ?

Question

- Quel est le délai pour demander à être excusé pour un retard dans l'observation d'un délai en raison de la COVID-19 ?
 - Aucun délai
 - 1 mois
 - 6 mois

Perturbations des services postaux

- Comment éviter de manquer les communications de l'OMPI
- Quelles communications sont envoyées par voie électronique
- Pour savoir si une adresse électronique n'a pas été indiquée : <https://www3.wipo.int/madrid/monitor/fr/>
- Comment indiquer ou modifier votre adresse électronique : <https://www3.wipo.int/contact/fr/madrid/>



Contact Madrid

Utiliser ce formulaire pour envoyer une demande ou pour envoyer un formulaire/une réponse à l'OMPI. Pour commencer, dites-nous qui vous êtes.

BULLETIN D'INFORMATION COVID-19 : REPRISE DES COMMUNICATIONS POSTALES

Bien que l'OMPI ait rétabli la plupart de ses services par courrier postal, nous continuons d'inviter les utilisateurs ne l'ayant pas encore fait à fournir une adresse de courrier électronique pour recevoir les communications électroniques dans le cadre du système de Madrid.

Veuillez saisir votre adresse de courrier électronique dans notre formulaire prévu à cet effet.

veuillez noter que, dans l'optique d'une communication par voie électronique, il ne peut y avoir qu'une seule adresse de courrier électronique pour chaque enregistrement international. Par conséquent, si vous avez désigné un mandataire, l'OMPI devra être en mesure d'envoyer toutes les communications directement à ce mandataire. [En savoir plus sur les notifications par courrier électronique.](#)

Numéro(s) d'enregistrement international / Numéro(s) de référence OMPI :

Inscrivez "liste" si vous soumettez votre liste sous forme de document (.xls).

La porte d'accès au système de Madrid qui vous permet de suivre votre marque à tout moment. Grâce à cet outil incontournable, suivez la situation de votre demande internationale ou de votre enregistrement international de marque, obtenez des informations détaillées sur l'ensemble des marques internationales enregistrées selon le système de Madrid et gardez un œil sur les marques de vos concurrents.

BULLETTIN D'INFORMATION COVID-19: Nous invitons instamment les utilisateurs qui ne l'ont pas déjà fait à nous fournir une adresse de courrier électronique via [Contact Madrid](#) pour recevoir les communications électroniques au titre du système de Madrid. Plus d'informations sur la nécessité de fournir votre adresse e-mail.

NOUVEAUTÉ: Recherchez les enregistrements pour lesquels il manque une adresse de courrier électronique à l'aide de notre nouveau filtre sur la situation des adresses de courrier électronique.

Recherche

Gazette OMPI

Aide

Affiner les termes

titulaire uniquement

marque uniquement

Filtrer

Situation

Actif 1
En attente 1
Inactif 2

Origine

FR 2
CH 1
TN 1

Désignation

Cl. de Nice

Type de Marque

Année d'enreg.

Cl. d'Vienne

Recherche en cours

+ MARK_ALL,TIT:romarin *

recherche d'image

télécharger

surveiller

1 - 4 / 4

Affichage : 30

par page

options

	Marque	Image	Situation	Or	Titulaire	N° d'enr.	Date d'enreg	Cl. de Nice	Cl. d'Vienne
	ROMARIN		Actif	CH	ORGANISATION MONDIALE DE LA PROPRIÉTÉ INTELLECTUELLE	605000	1993-06-16	9, 35, 38	
	ROMARIN		Expiré	FR	LA FRANCAISE DES PAINS (société anonyme)	647621	1995-11-15	30, 42	
	Fleurs De Romarin		Demande en attente	TN	LES OLIVERAIRES DE JUGURTHA			30, 31	05.03, 26.01, 27.05, 29.01
	Rondelé SAVEUR de SAISON Basilic et Romarin		Expiré	FR	GRUPE LACTALIS (société anonyme à directoire)	723286	1999-11-12	29	05.11, 10.03, 26.04, 27.05, 29.01

1 - 4 / 4



WIPO | MADRID

The International
Trademark System



Questions?

Éléments nouveaux et évolution future



2020
Éléments
nouveaux en ligne



Nouveaux
formulaires MM
et Guernesey

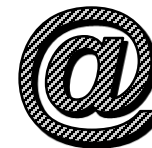

1^{er} février 2021
Adresse
électronique et
remplacement



31 décembre 2020
Fin de la période
de transition pour
le Brexit



12 janvier 2021
Trinité-et-Tobago
107ème membre



© OMPI/E. Berrod

Éléments nouveaux

Assistant Madrid

Madrid Application Assistant

HELP

Application for international registration

Designated Contracting Parties 

Basic application or registration

Designated Contracting Parties 

Applicant(s)

Representative

Languages and correspondence

Mark

Goods and services

Limitations

Claimed priorities

Seniority claim

Fee calculations

Payment

Summary

General

Office of origin *

AG - Antigua and Barbuda

Filing language *

English

Applicant's Reference

TEST 1

Basic application or registration

Primary national mark imported

Application number: A123456

Registration number: N/A

Application date: 18.11.2020

Add another trademark

Limitation en ligne

LIMITATION DES PRODUITS ET DES SERVICES 605000 ▾

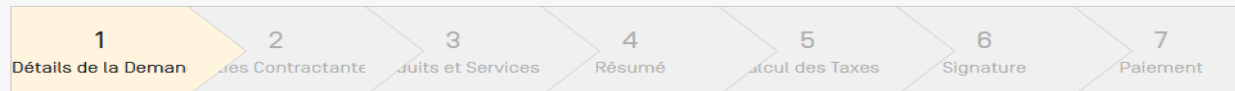

DÉTAILS DE LA DEMANDE

Cette demande en ligne vous permettra d'inscrire une limitation d'un enregistrement international. Si vous souhaitez inscrire une limitation pour plusieurs enregistrements internationaux, vous devrez remplir une demande en ligne pour chaque enregistrement international concerné. [Informations supplémentaires sur la demande d'inscription d'une limitation](#)

IRN: **605000**

Nom du titulaire:

ORGANISATION MONDIALE DE LA PROPRIÉTÉ INTELLECTUELLE

chemin des Colombettes 34 GENÈVE 20

CH

Nom du mandataire:

Quel est votre profil? [champ requis]

Je suis le titulaire inscrit

Je suis le mandataire inscrit

Annuler

Démarrer l'inscription de la limitation

Accusé de réception et instructions relatives au paiement

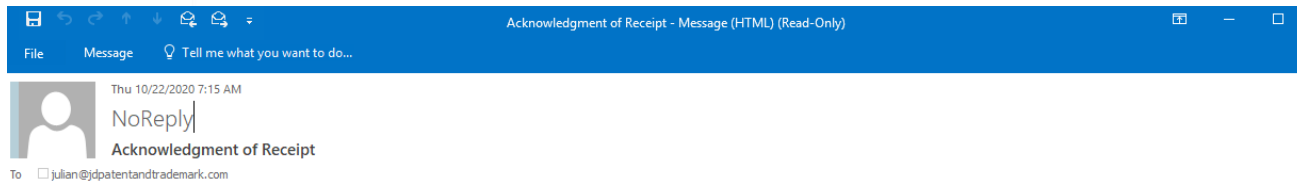

Acknowledgment of Receipt – Application for an International Registration under the Madrid System

Thank you for using the Madrid System.

We have received your application for an international registration based on application/registration N° 750930 for the mark **LEM** in the name of **Stefan Weber**.

Your application is currently pending examination. Please use the “real-time search” field in [Madrid Monitor](#) to track its status.

The WIPO reference number for this application is **1397718101**. Please always indicate this number in all your communications with WIPO.

Please select one of the options below to pay the estimation* of total application fees due (as calculated and indicated in the application for an international registration):

- credit card ([Madrid e-Payment](#));
- debiting a sufficiently credited [Current Account at WIPO \(Madrid e-payment\)](#);
- transfer to [WIPO's bank account](#) (please indicate the following reference number **TMK/1397718101** in the payment information); or
- transfer to [WIPO's postal account](#) within Europe only (please indicate the following reference number **TMK/1397718101** in the payment information).

**Please note that the amount of fees payable may change following the examination of your application for an international registration and the final determination of the classes of goods and services for your international registration. If you choose to pay via your Current Account at WIPO, the final amount will be debited, subject to availability of sufficient funds. For other payment methods, any changes to the amount owed will be communicated to you following the examination of your application for an international registration.*

31 décembre 2020 : fin de la période de transition pour le BREXIT

- Enregistrements internationaux protégés dans l'UE : création automatique d'un droit comparable dans le registre national du Royaume-Uni sans aucun coût supplémentaire
 - Un enregistrement au Royaume-Uni par désignation protégée
 - Date de l'enregistrement international ou de la désignation postérieure
- Enregistrements internationaux en suspens dans l'UE : droit de déposer une demande nationale au Royaume-Uni jusqu'au 30 septembre 2021 et conserver la date de désignation de l'UE
- À compter du 1^{er} janvier 2021, une désignation du Royaume-Uni s'étend également à Gibraltar

1^{er} janvier 2021 : extension du Protocole à Guernesey

- Peut être désigné indépendamment du Royaume-Uni
- Délai de refus d'un an
- Taxes standard (déclaration relative au paiement de la taxe individuelle prévue)
- Déclaration implicite d'intention d'utiliser la marque
- Droit de déposer une demande : établissement ou domicile à Guernesey ou nationalité du Royaume-Uni



12 janvier 2021 : entrée en vigueur du Protocole à l'égard de Trinité-et-Tobago

- Extension du délai de refus à plus de 18 mois
- Taxe individuelle
- Déclaration implicite d'intention d'utiliser la marque



(Photo : OMPI/Berrod)

Question

- Avez-vous vu/utilisé les formulaires actualisés ?
 - Oui
 - Non
 - Quels nouveaux formulaires ?

Formulaire actualisés et notes concernant le dépôt

- Nouvelle présentation afin de mettre en évidence les champs où doivent figurer les informations
- Création d'un champ permettant à chaque déposant, nouveau titulaire ou mandataire d'indiquer une adresse électronique
- Nouvelle feuille supplémentaire destinée aux codéposants ou aux nouveaux cotitulaires
- Suppression de la page de couverture

MM2 (F) – DEMANDE D'ENREGISTREMENT INTERNATIONAL RELEVANT DU PROTOCOLE DE MADRID

À remplir par le déposant :

Nombre de feuilles supplémentaires pour plusieurs déposants :

Nombre de feuilles supplémentaires :

Nombre de formulaires MM17 :

Formulaire MM18 (le cas échéant, cocher la case)

Référence du déposant (facultatif) :

À remplir par l'Office d'origine :

Référence de l'Office (facultatif) :

1. PARTIE CONTRACTANTE DONT L'OFFICE EST L'OFFICE D'ORIGINE

2. DÉPOSANT¹

S'il y a plusieurs déposants, veuillez indiquer le nombre de déposants et remplir la "Feuille supplémentaire pour plusieurs déposants".

Nombre de déposants :

a) Nom :

b) Adresse :

c) Adresse électronique² :

d) Numéro de téléphone³ :



WIPO | MADRID

The International
Trademark System



Questions?

Nouvelles règles juridiques

1^{er} février 2021 : nouvelle règle relative à l'indication d'une adresse électronique

- Indication obligatoire de l'adresse électronique du
 - déposant dans une demande internationale
 - nouveau titulaire en cas de changement de titulaire
 - mandataire nouvellement constitué
- Une seule signature en cas de titularité conjointe

Question

- En tant que déposant, puis-je indiquer l'adresse électronique de mon mandataire en lieu et place de ma propre adresse électronique?

- Oui

- Non



WIPO | MADRID

The International
Trademark System



Questions?

1^{er} février 2021 : nouvelle règle relative au remplacement

- Harmonisation des pratiques en matière de remplacement (règle 21)
 - Plusieurs enregistrements remplacés
 - Pas de refus sur la base du remplacement d'un enregistrement
 - Coexistence
 - Moment choisi pour présenter la demande et examen
 - Date de prise d'effet du remplacement
- Remplacement partiel autorisé, mais obligatoire seulement à compter du 1^{er} février 2025

Entrée en vigueur recommandée le 1^{er} novembre 2021

- Excuses de retard dans l'observation de délais pour des motifs plus variés
- Simplification de la procédure de désignation postérieure, aucune adresse requise
- Constitution de mandataire uniquement dans la demande internationale, lors d'un changement de titulaire ou dans une communication distincte



WIPO | MADRID

The International
Trademark System



Questions?

Se tenir informé



■ Notre site Web

Consultez le site Web du [système de Madrid](#)

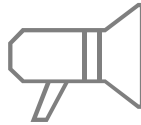

■ Bulletins d'information

Abonnez-vous aux [bulletins d'information de l'OMPI](#)



■ Webinaires

Consultez les archives des [webinaires](#) de Madrid et ne manquez pas les futurs webinaires



■ Chaîne YouTube

Consultez nos vidéos sur le système de Madrid sur [YouTube](#)



■ Tutoriels

Regardez notre [série de tutoriels Madrid "How-To"](#)



■ Contactez-nous

[Envoyez-nous](#) vos questions, commentaires ou suggestions