Préparation et suivi du programme et budget – Mise en œuvre intégrale du nouveau mécanisme à partir du prochain exercice biennal (2008-2009)

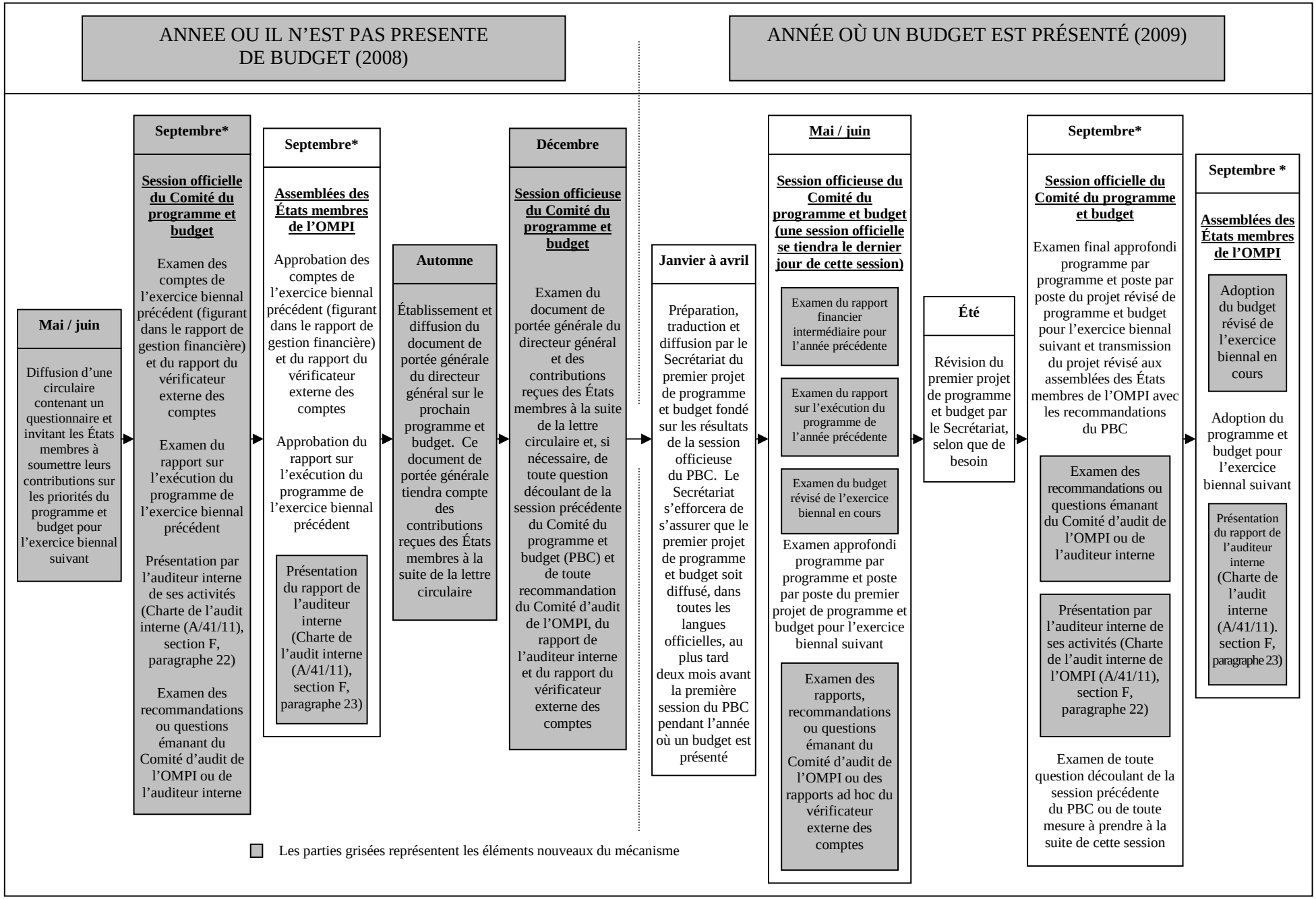


* ou plus tard, selon l'option qui sera retenue. Cette question sera examinée en 2007.

[L'annexe V suit]