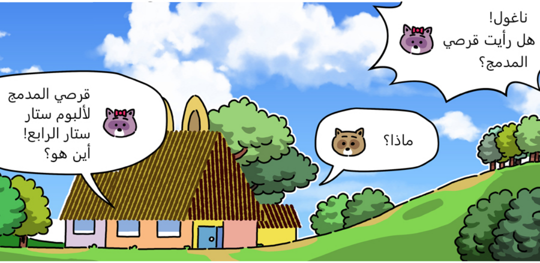
ناغول!
هل رأيت قرصي
المدمج؟
ماذا؟
قرصي المدمج
لألبوم ستار
ستار الرابع!
أين هو؟

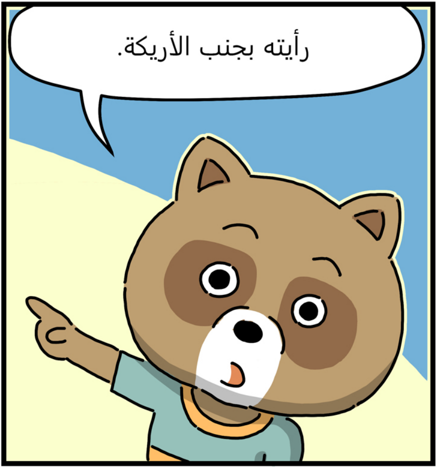
رأيته بجنب الأريكة.

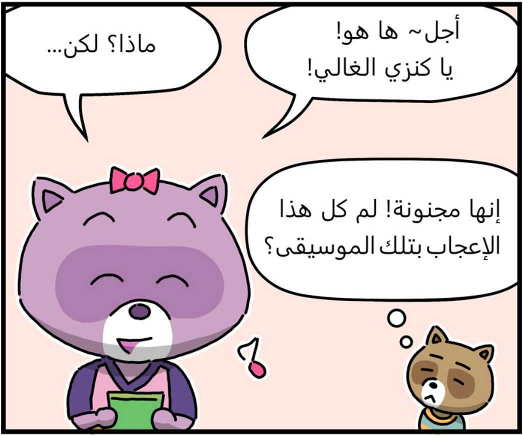
أجل~ ها هو!
يا كنزي الغالي!
ماذا؟ لكن...
إنها مجنونة! لم كل هذا
الإعجاب بتلك الموسيقى؟

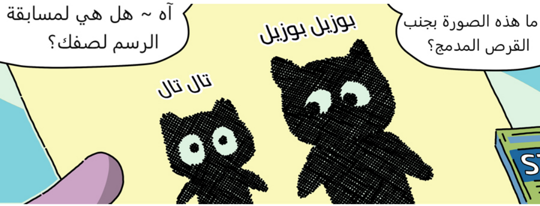
ما هذه الصورة بجنب القرص المدمج؟
آه ~ هل هي لمسابقة الرسم لصفك؟
بوزيل بوزيل
تال تال

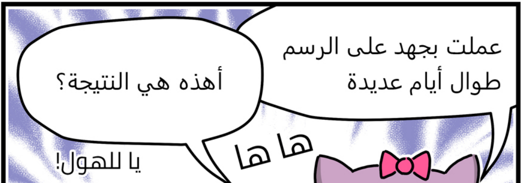
عملت بجهد على الرسم طوال أيام عديدة
أهذه هي النتيجة؟
ها ها
يا للهول!

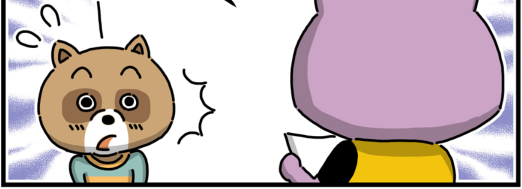

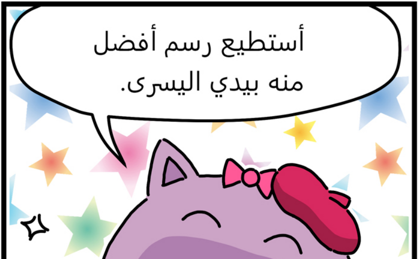
أستطيع رسم أفضل
منه بيدي اليسرى.

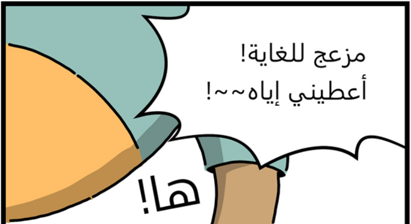
مزعج للغاية!
أعطيني إياه~~!
ها!

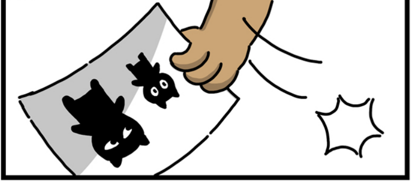

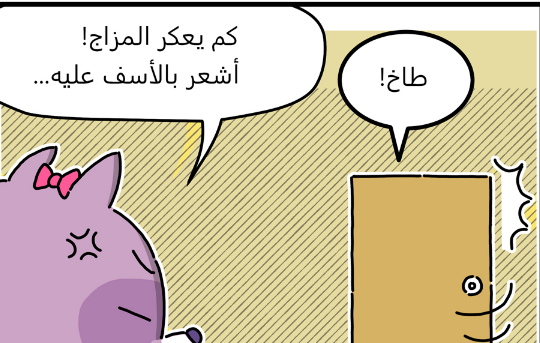
طاخ!
كم يعكر المزاج!
أشعر بالأسف عليه...

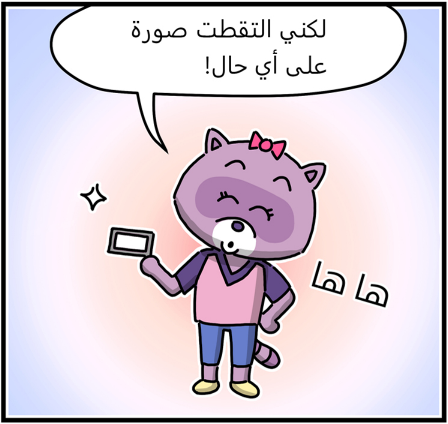
لكني التقطت صورة
على أي حال!
ها ها

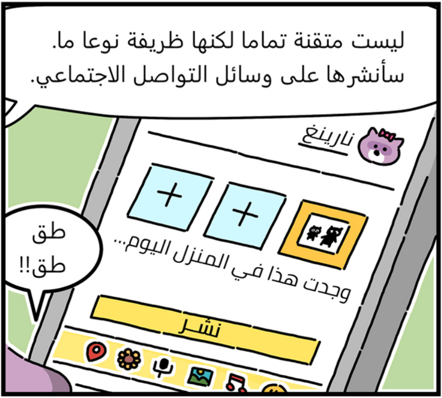

ليست متقنة تماما لكنها ظريفة نوعا ما.
سأنشرها على وسائل التواصل الاجتماعي.
نارينغ
وجدت هذا في المنزل اليوم...
نشر
طق
طق!!

تعالوا نرسم حلماً

كتابة ورسم
يونغووك لي

Ministry of Culture,
Sports and Tourism

Republic of Korea

WIPO
المنظمة العالمية
للملكية الفكرية

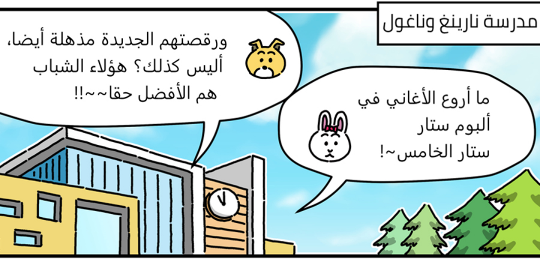
مدرسة نارينغ وناغول
ما أروع الأغاني في ألبوم ستار ستار الخامس~!
ورقصتهم الجديدة مذهلة أيضا، أليس كذلك؟ هؤلاء الشباب هم الأفضل حقا~~!!

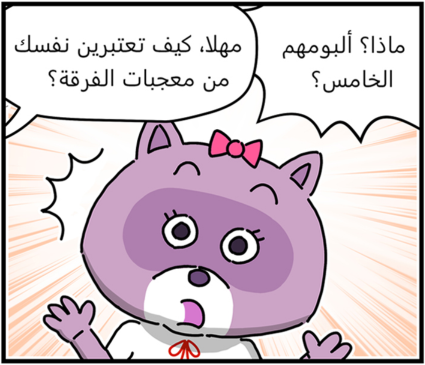
ماذا؟ ألبومهم الخامس؟
مهلا، كيف تعتبرين نفسك من معجبات الفرقة؟

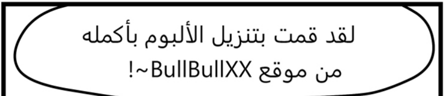
لقد قمت بتنزيل الألبوم بأكمله من موقع BullBullXX~!

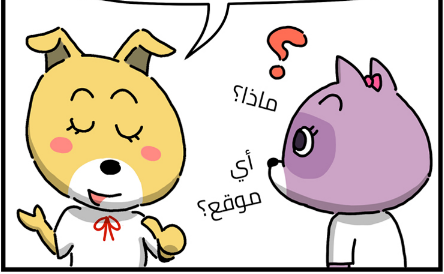
ماذا؟
أي موقع؟

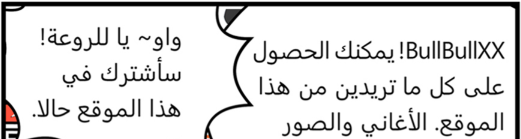
BullBullXX! يمكنك الحصول على كل ما تريدين من هذا الموقع. الأغاني والصور
واو~ يا للروعة! سأشترك في هذا الموقع حالا.

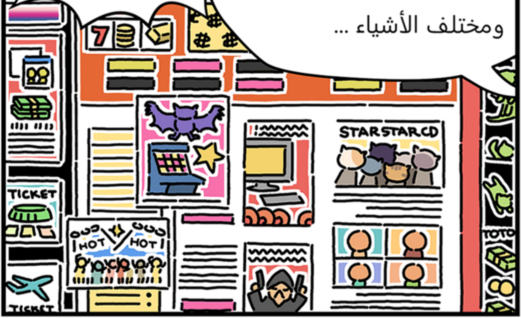

ومختلف الأشياء ...
STARSTARCD
TICKET
HOT
HOT
TOTO

مرحبا يا بنات! عندي خبر رااائع!

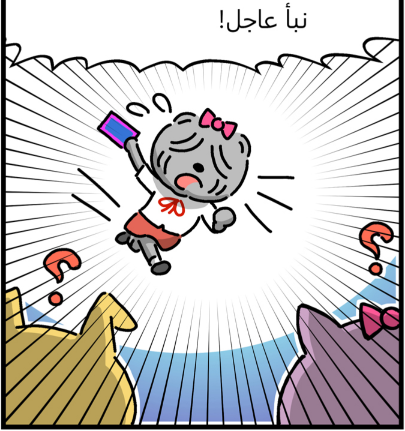

ستار ستار قادمون للبلد لإحياء حفلة موسيقية
الشهر المقبل ~ في أكبر مدرج لدينا!!

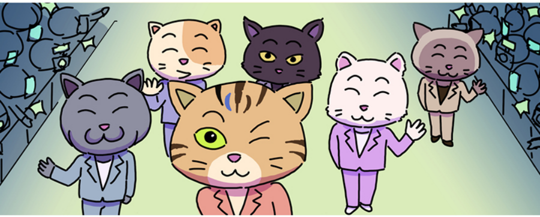

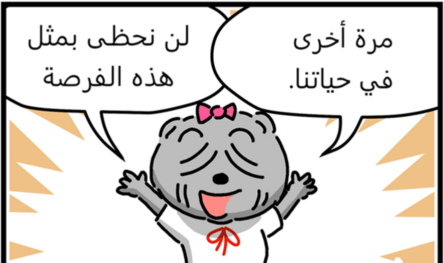
مرة أخرى
في حياتنا.
لن نحظى بمثل
هذه الفرصة

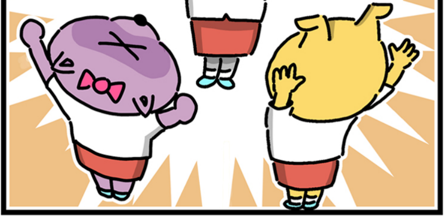

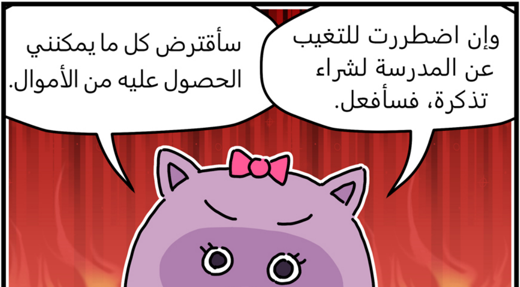
وإن اضطررت للتغيب عن المدرسة لشراء تذكرة، فسأفعل.
سأقترض كل ما يمكنني الحصول عليه من الأموال.

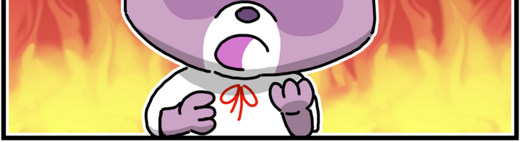

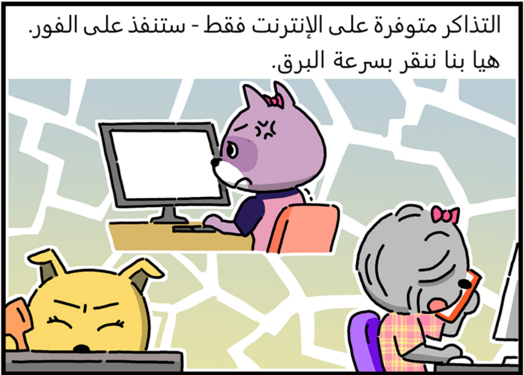
التذاكر متوفرة على الإنترنت فقط - ستنفذ على الفور.
هيا بنا ننقر بسرعة البرق.

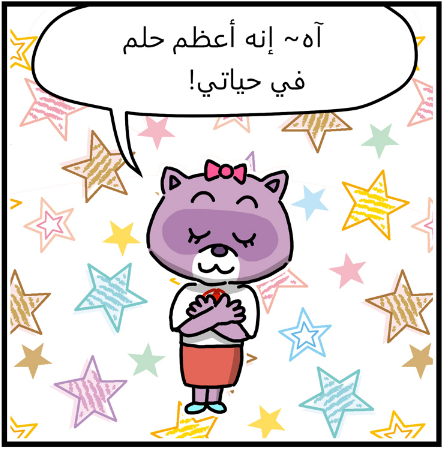
آه~ إنه أعظم حلم
في حياتي!

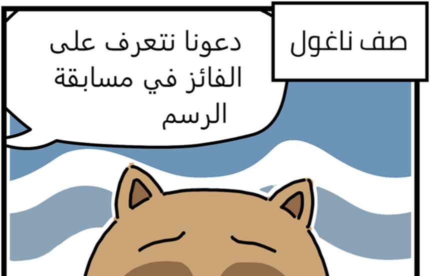
صف ناغول
دعونا نتعرف على الفائز في مسابقة الرسم

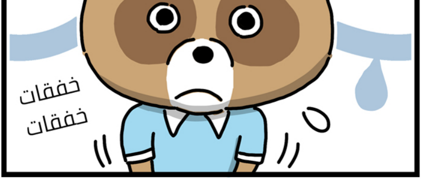
خفقات
خفقات

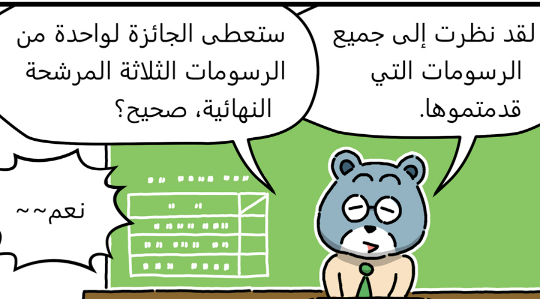
لقد نظرت إلى جميع الرسومات التي قدمتموها.
ستعطى الجائزة لواحدة من الرسومات الثلاثة المرشحة النهائية، صحيح؟
نعم~~

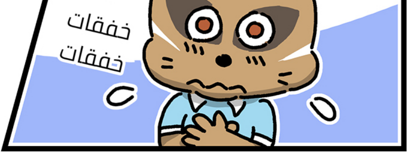
خفقات
خفقات

من بين الرسومات الثلاثة...

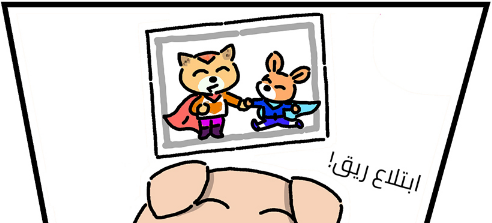

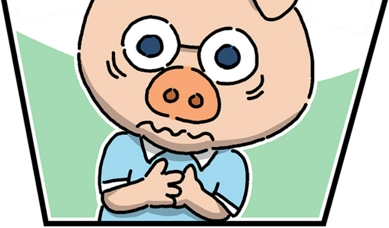

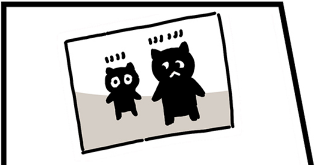

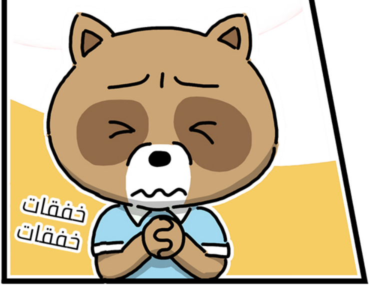
خفقات
خفقات

الفائز في التصويت العام

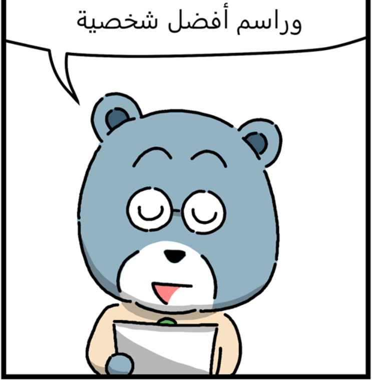
وراسم أفضل شخصية

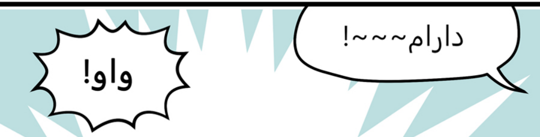

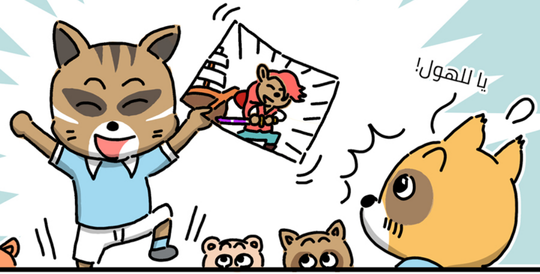

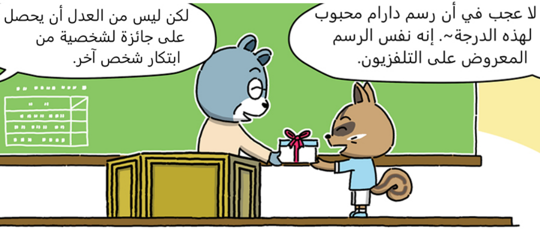
لا عجب في أن رسم دارام محبوب لهذه الدرجة~. إنه نفس الرسم المعروض على التلفزيون.
لكن ليس من العدل أن يحصل على جائزة لشخصية من ابتكار شخص آخر.

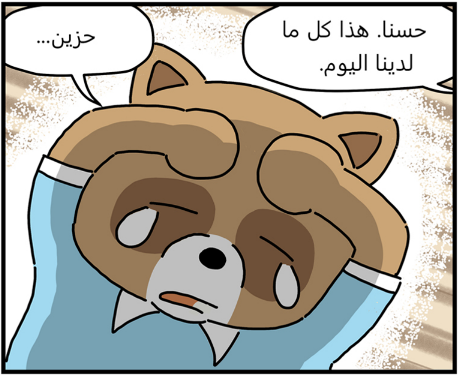
حسنا. هذا كل ما
لدينا اليوم.
حزين...

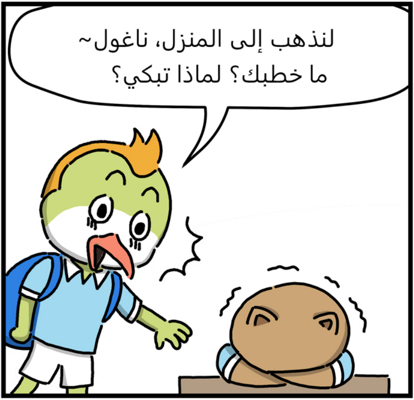
لنذهب إلى المنزل، ناغول~
ما خطبك؟ لماذا تبكي؟

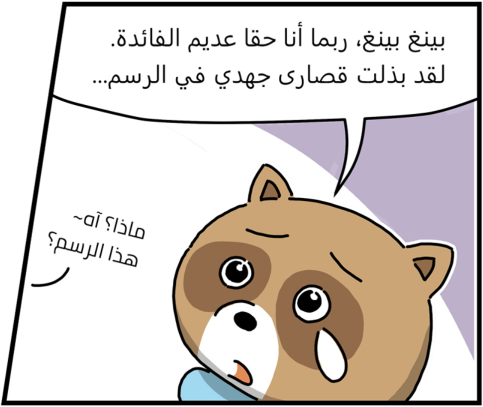
بينغ بينغ، ربما أنا حقا عديم الفائدة.
لقد بذلت قصارى جهدي في الرسم...
ماذا؟ آه~
هذا الرسم؟

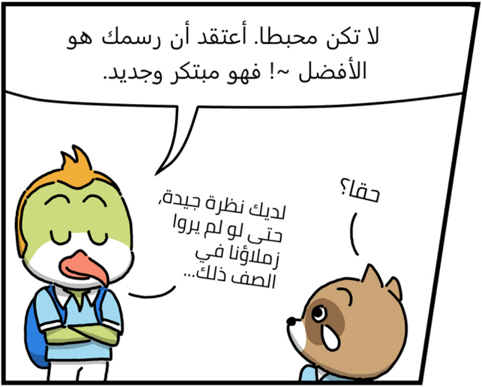
لا تكن محبطا. أعتقد أن رسمك هو
الأفضل ~! فهو مبتكر وجديد.
حقا؟
لديك نظرة جيدة،
حتى لو لم يروا
زملاؤنا في
الصف ذلك...

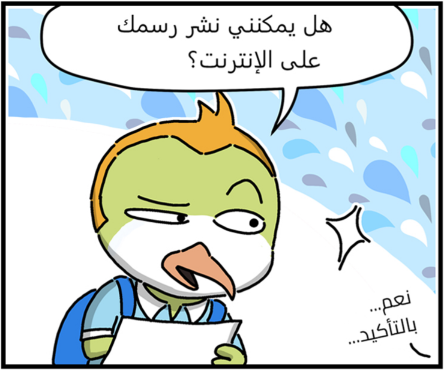
هل يمكنني نشر رسمك على الإنترنت؟
نعم... بالتأكيد...

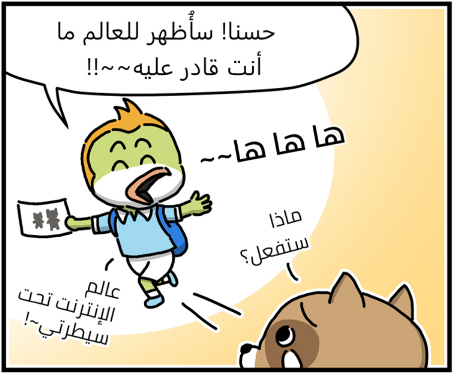
حسنا! سأُظهر للعالم ما أنت قادر عليه~~!!
ها ها ها~~
ماذا ستفعل؟
عالم الإنترنت تحت سيطرتي~!

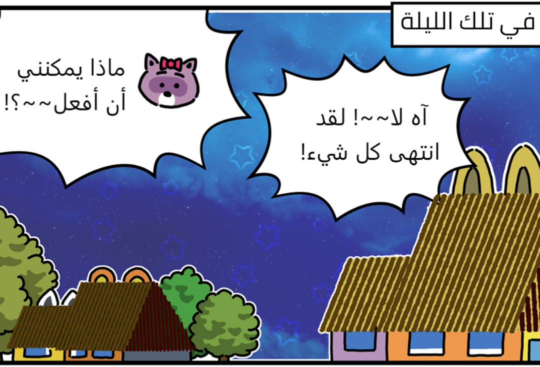
في تلك الليلة
آه لا~~! لقد انتهى كل شيء!
ماذا يمكنني أن أفعل~~؟!

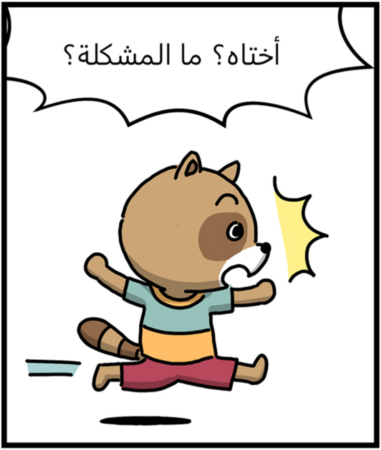
أختاه؟ ما المشكلة؟

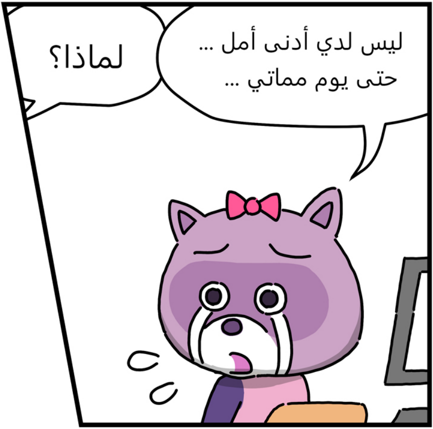
ليس لدي أدنى أمل ...
حتى يوم مماتي ...
لماذا؟

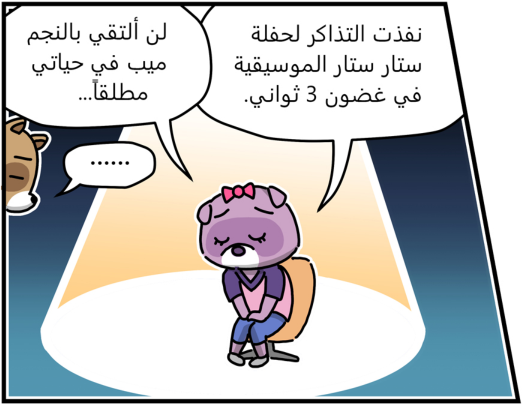
نفذت التذاكر لحفلة ستار ستار الموسيقية في غضون 3 ثواني.
لن ألتقي بالنجم ميب في حياتي مطلقاً...
......

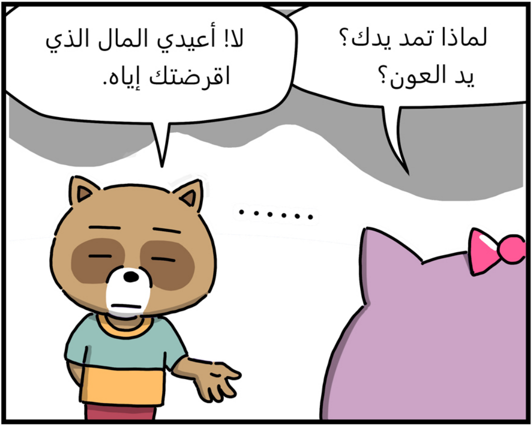
لماذا تمد يدك؟
يد العون؟
لا! أعيدي المال الذي
اقرضتك إياه.
......

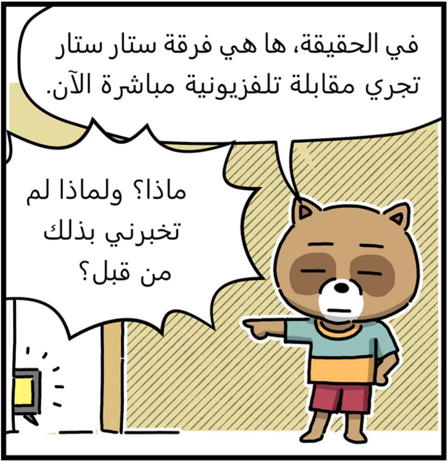
في الحقيقة، ها هي فرقة ستار ستار تجري مقابلة تلفزيونية مباشرة الآن.
ماذا؟ ولماذا لم تخبرني بذلك من قبل؟

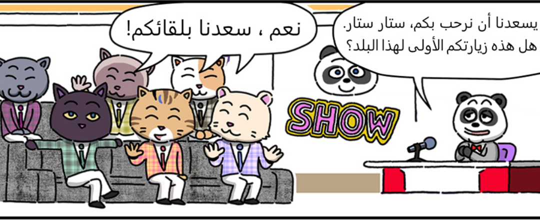
يسعدنا أن نرحب بكم، ستار ستار.
هل هذه زيارتكم الأولى لهذا البلد؟
SHOW
نعم ، سعدنا بلقائكم!

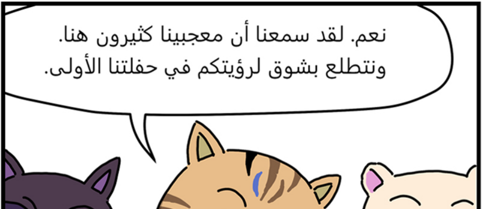
نعم. لقد سمعنا أن معجبينا كثيرون هنا.
ونتطلع بشوق لرؤيتكم في حفلتنا الأولى.

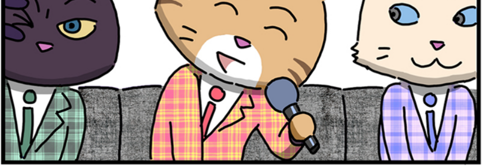

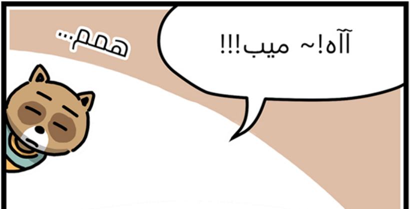

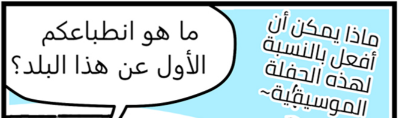
ماذا يمكن أن أفعل بالنسبة لهذه الحفلة الموسيقية~
ما هو انطباعكم الأول عن هذا البلد؟

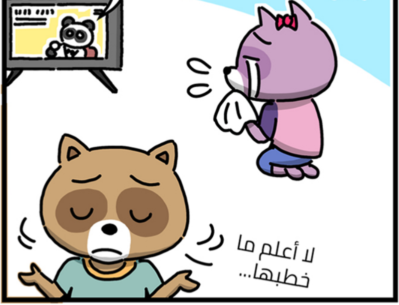
لا أعلم ما
خطبها...

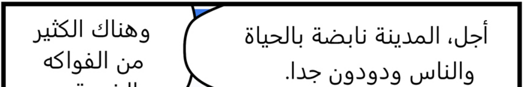
أجل، المدينة نابضة بالحياة
والناس ودودون جدا.
وهناك الكثير
من الفواكه

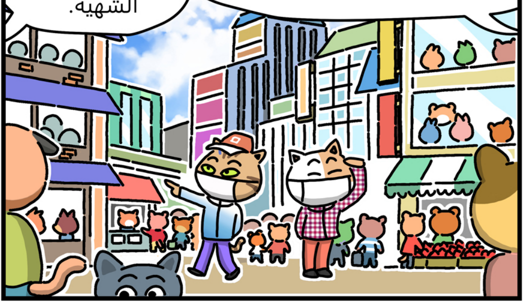

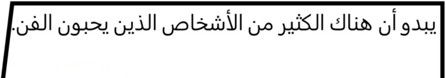
يبدو أن هناك الكثير من الأشخاص الذين يحبون الفن.

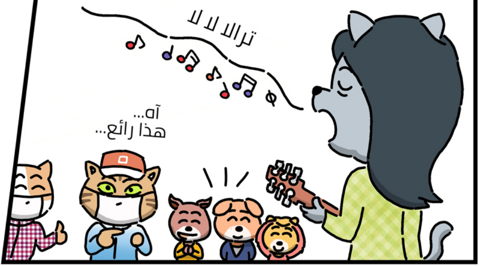
ترالا لا لا
آه...
هذا رائع...

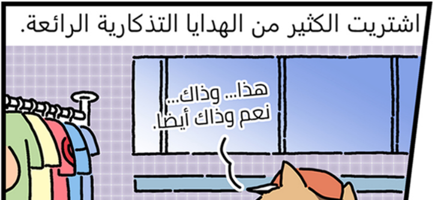
اشتريت الكثير من الهدايا التذكارية الرائعة.
هذا... وذاك...
نعم وذاك أيضًا.

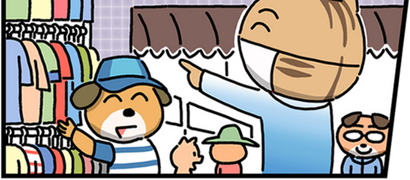

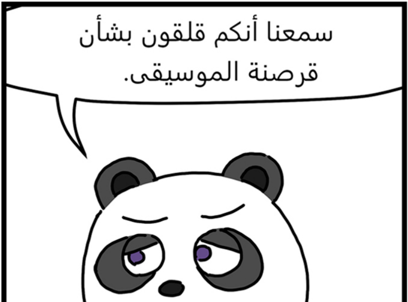
سمعنا أنكم قلقون بشأن
قرصنة الموسيقى.

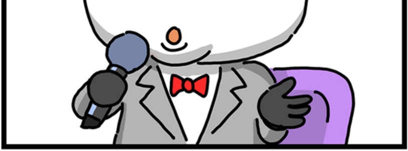

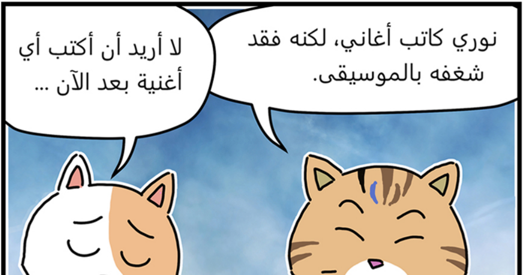
نوري كاتب أغاني، لكنه فقد شغفه بالموسيقى.
لا أريد أن أكتب أي أغنية بعد الآن ...

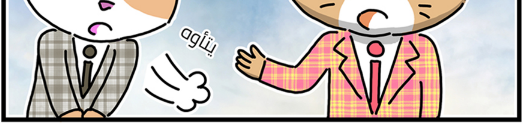

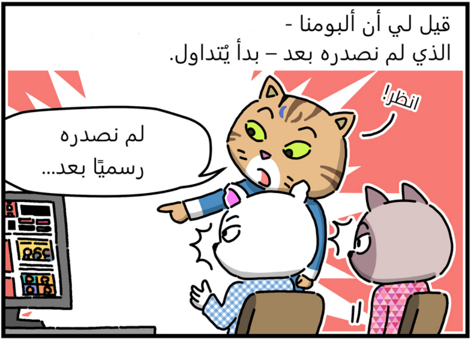
قيل لي أن ألبومنا -
الذي لم نصدره بعد – بدأ يُتداول.
انظر!
لم نصدره رسميًا بعد...

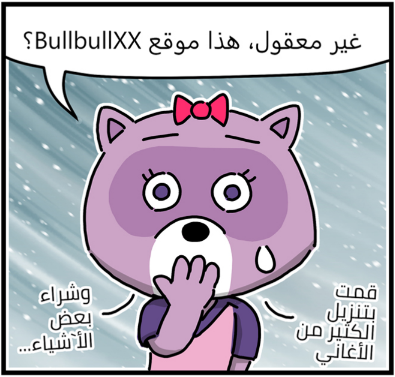
غير معقول، هذا موقع BullbullXX؟
قمت بتنزيل الكتير من الأغاني
وشراء بعض الأشياء...

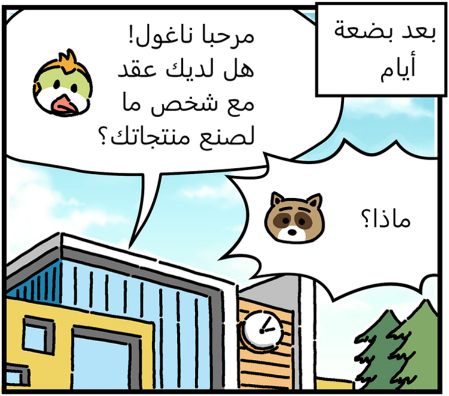
بعد بضعة أيام
مرحبا ناغول! هل لديك عقد مع شخص ما لصنع منتجاتك؟
ماذا؟

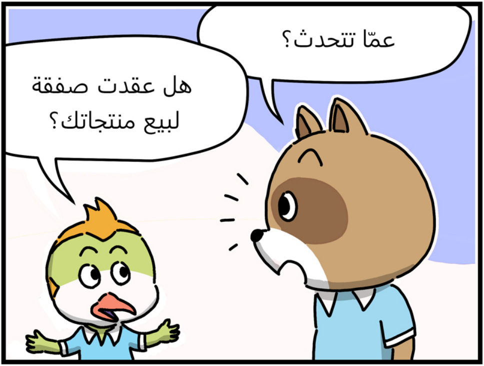
عمّا تتحدث؟
هل عقدت صفقة لبيع منتجاتك؟

رأيت منتجات كثيرة من بضاعتك معروضة للبيع عندما ذهبت إلى وسط المدينة البارحة.

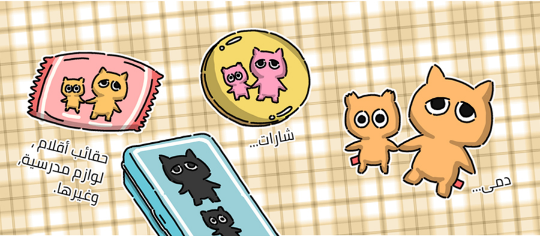
دمى...
شارات...
حقائب أقلام ، لوازم مدرسية، وغيرها.

وهناك حتى قمصان
هل حصلوا على إذن

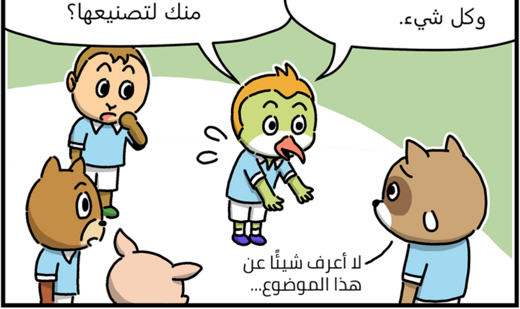
وكل شيء.
منك لتصنيعها؟
لا أعرف شيئًا عن هذا الموضوع...

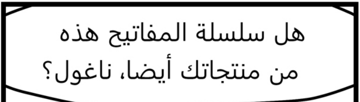
هل سلسلة المفاتيح هذه من منتجاتك أيضا، ناغول؟

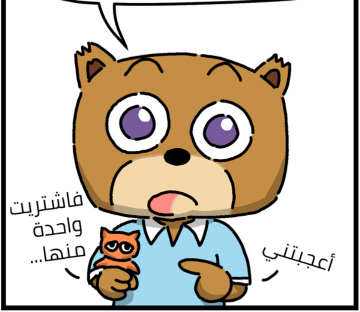
أعجبتني
فاشتريت واحدة منها...

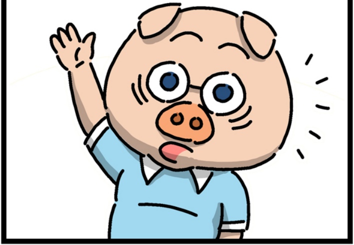رأيت أحدا يرتدي ذاك القميص أيضا~