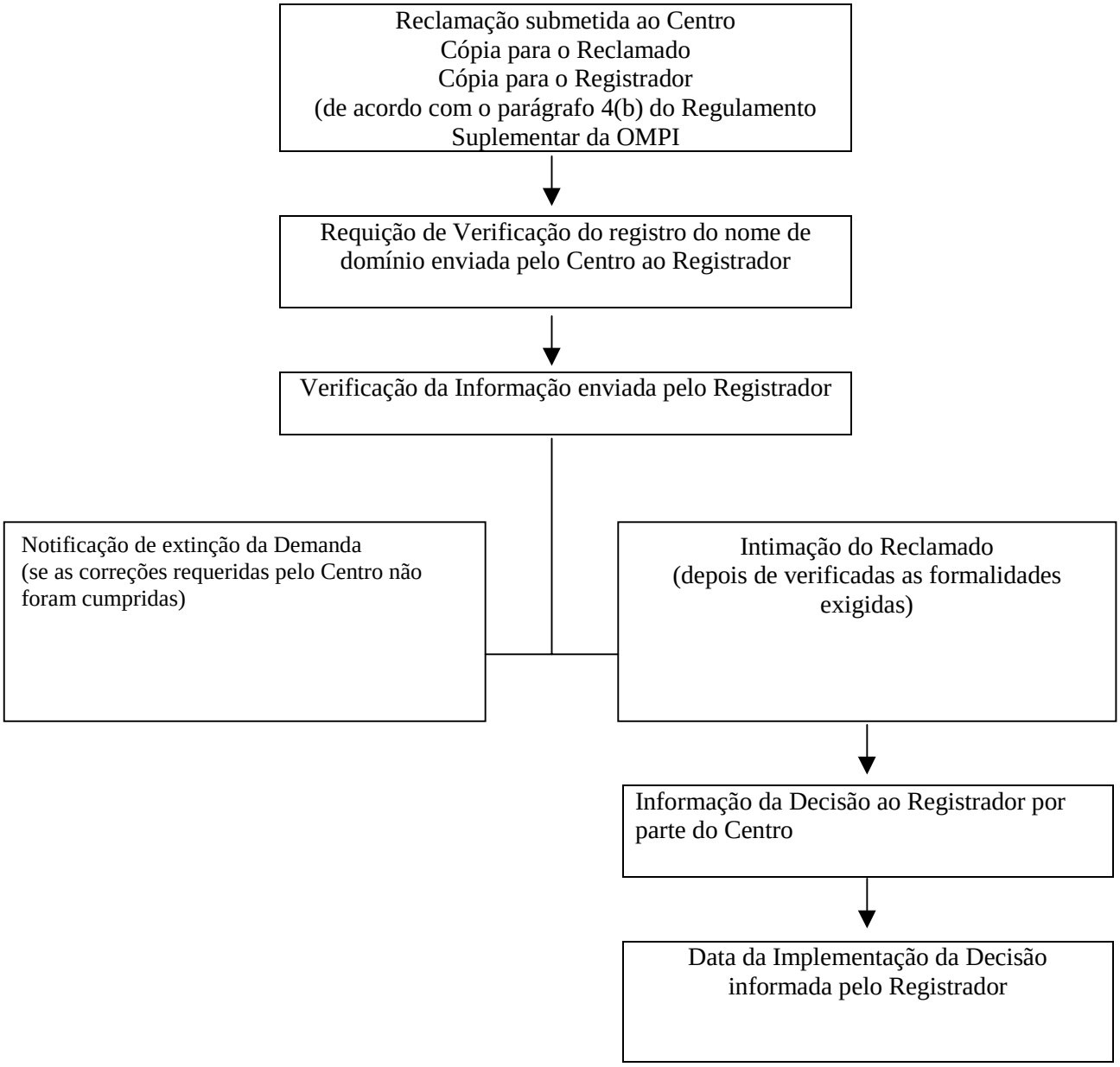INTERAÇÕES TÍPICAS ENTRE O CENTRO DA OMPI E O REGISTRADOR DURANTE UM PROCEDIMENTO ADMINISTRATIVO